

## CALENDARIO FORMAZIONE 2024

Apindustria vi segnala il calendario dei corsi di formazione e iniziative previste per il 2024. Potete scoprire cosa vi aspetta consultando il **CALENDARIO CORSI**. Per eventuali informazioni puoi chiamare l'Associazione allo 0376.221823 oppure scrivere a **formazione@api.mn.it**.

# 2024 duemilaventiquattro

### ASSOCIAZIONE PICCOLE E MEDIE INDUSTRIE

MANTOVA Via Ilaria Alpi,4 - Tel. 0376.221823 - Fax  
0376.221815  
E-mail: [info@api.mn.it](mailto:info@api.mn.it)  
CREMONA Via G. Pedone, 20 - Tel.0372.458640 -Fax  
0372.38638  
CREMA delegazione - Via A. Fino, 33 - Tel.  
0373.85804

Registrato presso il Tribunale di Cremona al n. 149  
del Registro Stampa  
Direttore responsabile: **Paola Daina**  
Stampato da API SERVIZI CREMONA S.r.l.  
Cremona - Via G. Pedone, 20  
Cremona - Via G. Pedone, 20

# **SOMMARIO N. 28/2024**

## **SINDACALE**

- REGIONE LOMBARDIA: PREMIO "PARITÀ VINCENTE"
- "STELLA AL MERITO DEL LAVORO - ANNO 2025": INVIO CANDIDATURE ENTRO IL 30.09.2024

## **PREVIDENZIALE**

- INPS: AGGIORNAMENTO DELLA PROCEDURA DI PRESENTAZIONE DELLE DOMANDE DI CONGEDO PARENTALE
- INPS: SOSPESO L'INVIO DELLE NOTE DI RETTIFICA E DIFFIDE DI ADEMPIMENTO
- INPS: PACE CONTRIBUTIVA - RISCATTO FINO A CINQUE ANNI DI PERIODI CONTRIBUTIVI

## **FISCALE**

- AGENZIA ENTRATE: LAVORATORI IMPATRIATI - INCENTIVO ALL'ESODO E TRANSAZIONE, REGIME AGEVOLATIVO
- AGENZIA ENTRATE: LAVORATORI IMPATRIATI - ULTERIORE CASISTICA
- PARLAMENTO: SEMPLIFICAZIONE DEI CONTROLLI SULLE ATTIVITÀ ECONOMICHE
- ADER: ONLINE LA GUIDA COMPLETA AI SERVIZI A PORTATA DI CLICK
- SERVIZIO FISCO E TRIBUTI: CONSULENZA ED AGGIORNAMENTI PER LE IMPRESE

## **SICUREZZA**

- MIN.LAVORO: PATENTE A CREDITI - LO SCHEMA DEL DECRETO ATTUATIVO
- GESTIONE SCADENZARIO E OBBLIGHI FORMATIVI IN AMBITO SICUREZZA: UN SUPPORTO PER LA TUA AZIENDA

## **ENERGIA**

- ENERGIA: PICHETTO FIRMA DECRETO PER IMPRESE ENERGIVORE

## **EXPORT**

- UE - NUOVA ZELANDA: LINEE GUIDA SULLE REGOLE DI ORIGINE

## **AUTOTRASPORTO**

- ALBO TAX CREDIT GASOLIO PER AUTOTRASPORTO: ATTIVATO IL CODICE TRIBUTO

## **ECONOMICO**

- SERVIZIO BANCHE E CREDITO: CONSULENZA E ASSISTENZA PER LE IMPRESE
- SERVIZIO RISK MANAGEMENT: ANALISI E ASSISTENZA PER LE IMPRESE

## **AGEVOLAZIONI**

- REGIONE LOMBARDIA: IN ARRIVO CONTRIBUTI PER LA TRANSIZIONE DIGITALE DELLE IMPRESE LOMBARDE
- REGIONE LOMBARDIA: IN ARRIVO IL BANDO INVESTIMENTI - LINEA MICROIMPRESE
- REGIONE LOMBARDIA: IN ARRIVO CONTRIBUTI PER LA PARTECIPAZIONE DELLE MPMI ALLE FIERE INTERNAZIONALI IN LOMBARDIA
- BANDO NUOVA SABATINI CAPITALIZZAZIONE: TERMINI E MODALITÀ DI PRESENTAZIONE DELLE DOMANDE
- BANDO FORMAZIONE CONTINUA REGIONE LOMBARDIA - SECONDA EDIZIONE
- CORSO SOSTENIBILITÀ PER LE PMI
- CORSI INGLESE BASE E INGLESE INTERMEDIO/AVANZATO
- CORSI CONTABILITÀ BASE E CONTABILITÀ AVANZATO
- BANDO FORMARE PER ASSUMERE REGIONE LOMBARDIA

## **VITA ASSOCIATIVA**

- ACCORDO QUADRO NAZIONALE STELLANTIS: TARIFFARIO LUGLIO 2024
- FONDERIE - CONFIMI INDUSTRIA E ASSOFOND INSIEME DAL MIN URSO: "NON SOLO AUTOMOTIVE, DIVERSE LE FILIERE A RISCHIO SCOMPARSA"
- CONFIMI INDUSTRIA: SALUTE E SICUREZZA NEI LUOGHI DI LAVORO, NUOVO INCONTRO PER DECRETO "PATENTE A CREDITI"
- CHIUSURA UFFICI ASSOCIAZIONE PER FERIE ESTIVE 2024

<b>Api Notizie</b>	<b>SINDACALE</b>
<b>n.28 del 30.07.2024</b>	<b>pagina 1</b>

## **REGIONE LOMBARDIA: PREMIO "PARITÀ VINCENTE"**

Il premio "Parità Vincente" ([clicca QUI](#)) viene promosso dal Consiglio Pari Opportunità di Regione Lombardia ed è rivolto alle imprese che praticano attivamente l'inclusione di genere nelle proprie prassi aziendali.

Possono concorrere tutte le aziende che abbiano messo in campo misure utili al superamento della disparità di genere o a sostenere iniziative di conciliazione vita-lavoro dei propri dipendenti. Per la valutazione delle candidature saranno presi in considerazione parametri quali la rappresentanza di genere negli organi gestionali e dirigenziali dell'azienda, l'equità salariale tra dipendenti maschi e femmine, le pari opportunità di progressione di carriera, le misure di flessibilità previste, la tutela della genitorialità condivisa.

La partecipazione all'iniziativa inoltre darà alle aziende:

- la possibilità per le aziende partecipanti attuatrici di pratiche innovative e che ne faranno richiesta, di vedere valorizzate ulteriormente le pratiche segnalate nel concorso all'interno anche del Rapporto annuale che mira a raccogliere le migliori best-practice aziendali relative alla parità di genere a cura di GIDP (Gruppo Italiano Direttori del Personale);
- la possibilità per le aziende partecipanti di inserire la propria partecipazione nelle voci "Misurazione della sostenibilità aziendale" e/o nel Bilancio di sostenibilità alla voce KPI "Cultura della parità" essenziali sia per incrementare i punteggi all'interno del bilancio di sostenibilità sia per implementare la comunicazione sostenibile.
- la possibilità per le aziende vincitrici di esporre nella propria comunicazione il "bollino rosa" creato dal CPO quale simbolo di riconoscimento del concorso.

### COME PARTECIPARE

È necessario inviare la [scheda di partecipazione](#) via e-mail, entro il 30 Settembre 2024, all'indirizzo [paritavincente2024@consiglio.regione.lombardia.it](mailto:paritavincente2024@consiglio.regione.lombardia.it)

È possibile scrivere all'indirizzo [cons.pariopportunita@consiglio.regione.lombardia.it](mailto:cons.pariopportunita@consiglio.regione.lombardia.it) per ottenere ulteriori informazioni

*Fonte: Regione Lombardia*

## **"STELLA AL MERITO DEL LAVORO - ANNO 2025": INVIO CANDIDATURE ENTRO IL 30.09.2024**

Come previsto dalla legge 5 febbraio 1992, n. 143, nel giorno della Festa del Lavoro, il 1° maggio, sono previste le cerimonie per la consegna della "Stella al merito del lavoro" ai soggetti insigniti. Il Ministero del Lavoro e delle Politiche Sociali cura l'istruttoria delle proposte di conferimento per la selezione dei candidati meritevoli. Sono interessati anche i lavoratori italiani all'estero di cui all'art.

5 della legge in argomento, specificando, al fine di una corretta divulgazione rivolta ad Aziende nazionali ivi operanti, che le eventuali candidature dovranno essere presentate alla Rappresentanza diplomatica o all'Ufficio consolare di riferimento.

Tutto ciò premesso, si informa che le proposte di candidatura, fermo restando l'osservanza dei requisiti previsti dalla predetta legge 5 febbraio 1992, n. 143, seguendo le modalità già in uso, devono essere inoltrate dalle aziende, dalle organizzazioni sindacali ed assistenziali o direttamente dai lavoratori interessati alle Direzioni Interregionali del Lavoro, agli Ispettorati d'Area Metropolitana e agli Ispettorati Territoriali del Lavoro aventi sede nei capoluoghi di Regione diversi da quelli su cui insistono le DIL anche per il tramite dei relativi Ispettorati Territoriali, entro e non oltre il termine del 30 settembre 2024, corredate dei seguenti documenti in carta semplice:

- 1) Autocertificazione relativa alla nascita
- 2) Autocertificazione relativa alla cittadinanza italiana;
- 3) Attestato di servizio o dei servizi prestati presso una o più aziende fino alla data della proposta o del pensionamento indicando obbligatoriamente l'attuale o l'ultima sede di lavoro del dipendente e non la sede legale dell'azienda.
- 4) Attestato relativo alla professionalità, perizia, laboriosità e condotta morale in azienda;
- 5) Curriculum vitae;
- 6) Autorizzazione da parte dell'interessato al trattamento dei dati personali (artt. 13-14 GDPR- Regolamento UE 2016/679);
- 7) Residenza, recapito telefonico ed e-mail ove disponibile;
- 8) Estratto Conto Previdenziale INPS.

Le attestazioni di cui ai punti 3) e 4) ed eventualmente il curriculum vitae di cui al punto 5) possono essere anche contenuti in un documento unico rilasciato dalla Ditta presso cui il lavoratore presta servizio.

Allegati Disponibili:

- Fac-simile della domanda PRESENTATA DALLA DITTA ([clicca QUI](#))
- Fac-simile della domanda PRESENTATA DAL CANDIDATO ([clicca QUI](#))
- Fac-simile Autocertificazione Nascita da compilare, in carta semplice, a cura del candidato nel caso che l'istanza venga prodotta dall'azienda ([clicca QUI](#))

Per ogni eventuale informazione, il candidato potrà rivolgersi direttamente alle strutture competenti – Direzioni Interregionali del Lavoro, Ispettorati d'area metropolitana e Ispettorati Territoriali del Lavoro.

**Apindustria Confimi Mantova** è a disposizione per ogni ulteriore chiarimento e per l'assistenza GRATUITA nella compilazione della domanda, oltreché per fornire una lettera di presentazione da allegare alla pratica.

[Clicca qui per ulteriori informazioni](#)

Fonte: *Maestri del lavoro - ITL*

<i>Api Notizie</i>	<b>PREVIDENZIALE</b>
<i>n.28 del 30.07.2024</i>	<i>pagina 3</i>

## **INPS: AGGIORNAMENTO DELLA PROCEDURA DI PRESENTAZIONE DELLE DOMANDE DI CONGEDO PARENTALE**

L'INPS, con il [messaggio n. 2704 del 23 luglio 2024](#), comunica l'avvenuta implementazione della procedura per l'acquisizione delle domande di congedo parentale e congedo parentale a ore dei lavoratori dipendenti, che permette di presentare la domanda con la richiesta di indennità maggiorata.

L'Istituto precisa che non è necessario presentare una nuova domanda per i periodi pregressi già indennizzati con le maggiorazioni normativamente previste.

*Fonte: INPS*

## **INPS: SOSPEO L'INVIO DELLE NOTE DI RETTIFICA E DIFFIDE DI ADEMPIMENTO**

L'INPS comunica la sospensione, dal 26 luglio al 31 agosto 2024 compreso, dell'**invio** delle notifiche delle **Note di rettifica** e delle **Diffide di adempimento** verso tutti i soggetti contribuenti, ad eccezione dei casi in cui sia prossimo il termine di prescrizione.

Inoltre, nello stesso periodo, saranno **sospese** anche le elaborazioni delle **richieste** verso [DURC online](#) per la verifica della regolarità contributiva, per la fruizione dei benefici normativi e contributivi previsti dalla normativa in materia di lavoro e legislazione sociale, tramite il sistema di Dichiarazione preventiva di agevolazione (D.P.A.).

Sarà, infine, **sospesa** la **trasmissione dei crediti** all'Agente della riscossione.

*Fonte: INPS*

## **INPS: PACE CONTRIBUTIVA – RISCATTO FINO A CINQUE ANNI DI PERIODI CONTRIBUTIVI**

La legge di bilancio, in vigore dal 1° gennaio, ha reintrodotto per il biennio 2024-2025 l'istituto della **pace contributiva**, recepito dall'INPS con la [circolare n. 69/2024](#), rivolto ai "contributivi puri", ovvero coloro che non hanno contributi precedenti al 1° gennaio 1996. Tale misura offre ai lavoratori **la possibilità di aggiungere fino a cinque anni alla propria carriera contributiva tramite il riscatto di periodi non coperti da contribuzione**.

*Fonte: INPS*

<b>Api Notizie</b>	<b>FISCALE</b>
<b>n.28 del 30.07.2024</b>	<b>pagina 4</b>

## **AGENZIA ENTRATE: LAVORATORI IMPATRIATI – INCENTIVO ALL’ESODO E TRANSAZIONE, REGIME AGEVOLATIVO**

L’Agenzia delle Entrate, con la [risoluzione n. 40/E del 23 luglio 2024](#), risponde ad un quesito in merito alla erogazione di somme corrisposte a titolo di “*incentivo all’esodo*” e di “*importo transattivo*” a soggetti che beneficiano del “*regime speciale per lavoratori impatriati*”, di cui all’articolo 16 del decreto legislativo 147 settembre 2015, n. 14.

*Fonte: Agenzia delle Entrate*

## **AGENZIA ENTRATE: LAVORATORI IMPATRIATI – ULTERIORE CASISTICA**

L’Agenzia delle Entrate, con la [risposta n. 159/E del 22 luglio 2024](#), risponde ad un quesito in merito alla possibilità di beneficiare del regime speciale per lavoratori impatriati per un ulteriore quinquennio, a partire dal periodo di imposta 2024 (mediante l’esercizio dell’opzione di cui all’articolo 5, comma 2bis, d.l. n. 34 del 2019) anche se al 31 dicembre 2019 non beneficiava di tale regime speciale pur avendone i requisiti, in quanto fruiva del regime per neo-residenti di cui all’articolo 24bis del TUIR.

*Fonte: Agenzia delle Entrate*

## **PARLAMENTO: SEMPLIFICAZIONE DEI CONTROLLI SULLE ATTIVITÀ ECONOMICHE**

Il Parlamento ha pubblicato, sulla Gazzetta Ufficiale n. 167 del 18 luglio 2024, il [Decreto Legislativo n. 103 del 12 luglio 2024](#), con disposizioni riguardanti la semplificazione dei controlli sulle attività economiche, in attuazione della delega al Governo di cui all’articolo 27, comma 1, della legge 5 agosto 2022, n. 118.

Al fine di rendere più efficienti e coordinare i controlli sulle attività economiche ed evitare duplicazioni e sovrapposizioni, nonché programmare l’attività ispettiva in ragione del profilo di rischio, le amministrazioni che svolgono funzioni di controllo, prima di avviare le attività di vigilanza consultano ed alimentano con gli esiti dei controlli il fascicolo informatico di impresa, di cui all’articolo 2, comma 2, lettera b), della legge 29 dicembre 1993, n. 580. In caso di mancato deposito da parte dell’amministrazione del verbale contenente l’esito dei controlli nel fascicolo informatico, l’impresa può richiedere all’amministrazione di provvedere mediante apposita istanza, anche depositata nel fascicolo, recante il numero di protocollo del verbale e la copia dell’atto corredata da una dichiarazione ai sensi dell’articolo 47 del decreto del Presidente della Repubblica 28 dicembre 2000, n. 445. L’amministrazione adempie entro il termine di 5 giorni.

Le amministrazioni non possono richiedere la produzione di documenti e informazioni già disponibili nel fascicolo informatico o comunque in loro possesso.

*Fonte: Gazzetta Ufficiale*

<i>Api Notizie</i>	
<i>n.28 del 30.07.2024</i>	<i>pagina 5</i>

---

## **ADER: ONLINE LA GUIDA COMPLETA AI SERVIZI A PORTATA DI CLICK**

Online la Guida ([clicca QUI](#)) ai servizi di Agenzia delle entrate-Riscossione: un pratico vademecum che spiega, ad esempio, come verificare la situazione debitoria, pagare e rateizzare una cartella e prenotare un appuntamento direttamente online sul sito di AdeR.

*Fonte: Agenzia delle Entrate*

## **SERVIZIO FISCO E TRIBUTI: CONSULENZA ED AGGIORNAMENTI PER LE IMPRESE**



Con il nostro servizio dedicato, forniamo supporto specialistico e consulenza alle imprese nei seguenti ambiti:

- Imposte e Tributi
- Fatturazione
- Contabilità, bilancio e dichiarazioni fiscali
- Accertamento, riscossione e contenzioso tributario
- Consulenza personalizzata

Con una specifica attività formativa e seminariale, forniamo aggiornamenti in merito a tutte le novità normative di interesse per le aziende.

**SCOPRI COSA POSSIAMO FARE PER LA TUA IMPRESA!**

**Contattaci!**

Ufficio Economico

[economico@api.mn.it](mailto:economico@api.mn.it)



<i>Api Notizie</i>	<b>SICUREZZA</b>
<i>n.28 del 30.07.2024</i>	<i>pagina 7</i>

---

## **MIN.LAVORO: PATENTE A CREDITI – LO SCHEMA DEL DECRETO ATTUATIVO**

Il Ministero del Lavoro e delle Politiche Sociali ha messo a punto lo **schema** della **patente a crediti** in vista dell'entrata in vigore dello strumento a partire **dal 1°ottobre 2024**.

La patente a crediti, **obbligatoria per il settore edile**, è stata introdotta dall'articolo 29, del decreto-legge 19/2024, convertito, con modificazioni, dalla Legge 56/2024, al fine di rafforzare l'attività di contrasto al lavoro sommerso e di vigilanza in materia di salute e sicurezza sui luoghi di lavoro.

In attesa del perfezionamento dell'iter di approvazione, il Ministero fornisce le [slide esplicative](#) delle nuove misure.

*Fonte: Ministero del Lavoro e delle Politiche Sociali*

## **GESTIONE SCADENZARIO E OBBLIGHI FORMATIVI IN AMBITO SICUREZZA: UN SUPPORTO PER LA TUA AZIENDA**

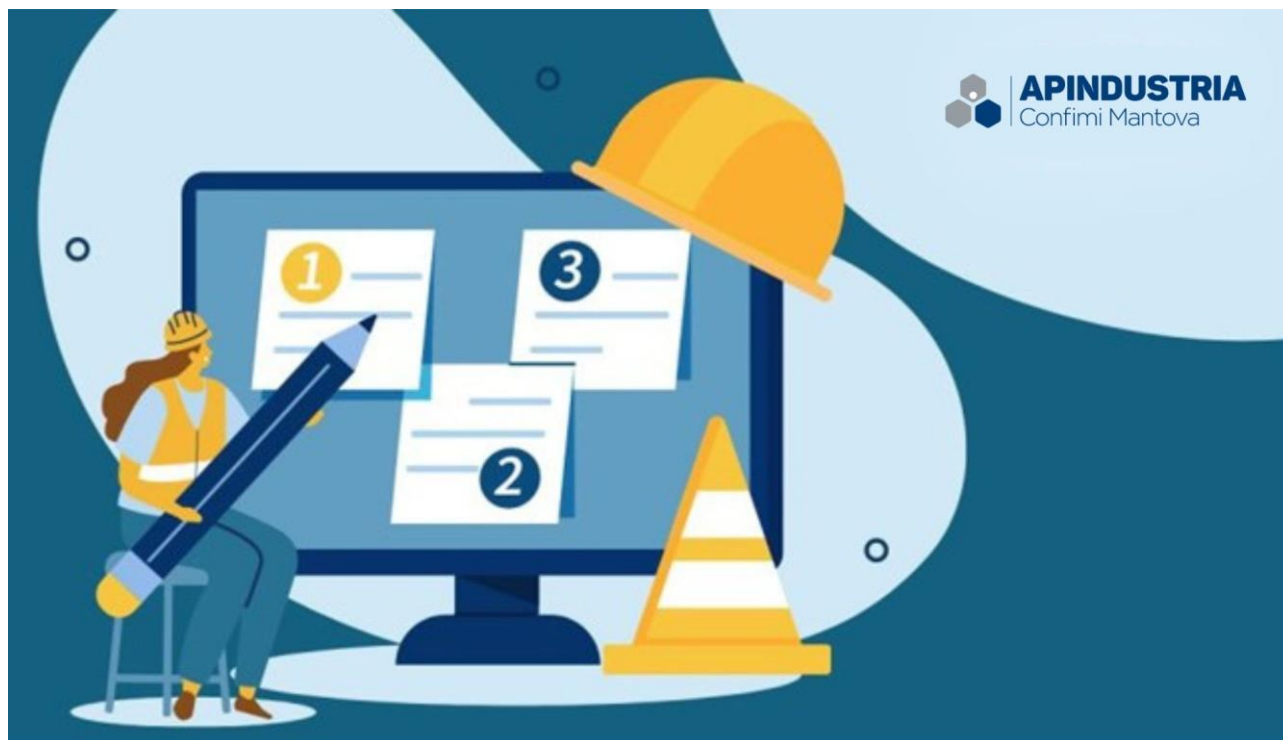

Apindustria Confimi Mantova ti accompagna nella gestione della formazione obbligatoria in ambito sicurezza, monitorando le scadenze degli attestati e pianificando i corsi per i tuoi dipendenti, sollevandoti da questo onere e avvisandoti per tempo. Inoltre, affidandoti a noi, avrai la possibilità di effettuare i corsi direttamente in azienda o presso la sede dell'associazione, a costi competitivi rispetto a quelli di mercato.

### **SCOPRI COSA POSSIAMO FARE PER LA TUA IMPRESA!**

#### **Contattaci!**

Ufficio Sicurezza  
sicurezza@api.mn.it  
0376221823

<i>Api Notizie</i>	<b>ENERGIA</b>
<i>n.28 del 30.07.2024</i>	<i>pagina 9</i>

## **ENERGIA: PICHETTO FIRMA DECRETO PER IMPRESE ENERGIVORE**

Il ministro Pichetto ha firmato, in data 23 Luglio 2024, il nuovo [decreto Energy Release](#). Il provvedimento ministeriale definisce un nuovo meccanismo per lo sviluppo di capacità rinnovabile da parte delle imprese energivore.

Il decreto ha come obiettivo principale garantire alle aziende energivore prezzi più contenuti per alleviare la spesa elettrica. Un aspetto estremamente interessante del provvedimento consiste nella possibilità di chiedere al GSE l'anticipazione del 50% dell'energia elettrica che i nuovi impianti (o la parte oggetto di repowering) produrranno in futuro, mediante la stipula di contratti per differenza (CfD) a due vie a copertura di un periodo di 36 mesi.

Di seguito riportiamo una sintesi dei contenuti:

### **SOGGETTI INTERESSATI**

Il decreto è indirizzato principalmente ai "clienti finali energivori", cioè le imprese con elevato consumo di energia elettrica, iscritte nell'elenco della Cassa per i Servizi Energetici e Ambientali (CSEA). Questi soggetti possono agire singolarmente o in forma aggregata per ottimizzare le operazioni legate all'energia elettrica rinnovabile.

### **STRUMENTI OPERATIVI**

Gli strumenti principali previsti includono:

- a) **Contratto di Anticipazione:** Permette ai clienti finali energivori di ricevere in anticipo energia elettrica rinnovabile dal Gestore dei Servizi Energetici (GSE), con obbligo di restituzione entro venti anni.
- b) **Contratti per Differenza a Due Vie:** Meccanismo di compensazione tra il prezzo di cessione dell'energia rinnovabile e il prezzo di mercato.
- c) **Garanzie:** Le imprese devono fornire garanzie economiche, adeguate al valore dell'energia anticipata, in conformità con il regolamento (UE) n. 2831/2023.

### **CAPACITÀ DI ENERGIA DA FONTI RINNOVABILI**

Le imprese devono realizzare nuova capacità di generazione da fonti rinnovabili pari almeno al doppio di quella oggetto del contratto di restituzione. Gli impianti possono essere nuovi o esistenti, potenziati per aumentare la capacità di almeno 200 kW ciascuno.

### **ITER OPERATIVO E TEMPISTICHE**

L'iter operativo si sviluppa attraverso le seguenti fasi:

1. **Manifestazione di Interesse:** Le imprese interessate devono presentare una manifestazione di interesse al GSE entro sessanta giorni dall'apertura del bando. Questa fase è fondamentale per stabilire la disponibilità e l'impegno delle imprese nel progetto.

2. **Valutazione delle Richieste:** Il GSE verifica la conformità delle richieste e delle garanzie fornite dai clienti finali energivori. Questa valutazione viene completata entro novanta giorni dalla chiusura della manifestazione di interesse.
3. **Stipula del Contratto di Anticipazione:** Dopo l'approvazione delle richieste, il GSE e le imprese energivore stipulano il contratto di anticipazione, specificando le quantità di energia rinnovabile da anticipare e le condizioni di restituzione.
4. **Realizzazione della Capacità di Generazione:** Le imprese devono completare la realizzazione di nuova capacità di generazione da fonti rinnovabili entro quaranta mesi dalla firma del contratto. Questo include tutte le fasi di progettazione, autorizzazione, costruzione e messa in esercizio degli impianti.
5. **Restituzione dell'Energia:** La restituzione dell'energia anticipata inizia con l'entrata in esercizio degli impianti e deve essere completata entro un massimo di venti anni, con specifici termini e modalità definite nel contratto.

*Fonte: Ministero dell'Ambiente e della Sicurezza Energetica*

<i>Api Notizie</i>	<b>EXPORT</b>
<i>n.28 del 30.07.2024</i>	<i>pagina 11</i>

---

## **UE – NUOVA ZELANDA: LINEE GUIDA SULLE REGOLE DI ORIGINE**

Il 16 luglio u.s. la Commissione Europea ha pubblicato un [documento](#) relativo alle **regole di origine applicabili all'accordo di libero scambio tra l'UE e la Nuova Zelanda** in vigore dal 1° maggio 2024.

Per quanto riguarda le procedure di origine si segnala in particolare che:

- per le spedizioni di prodotti originari di valore superiore ai 6.000 euro, gli esportatori dell'UE devono **sempre indicare il numero REX nell'attestazione di origine. Si raccomanda di indicare il numero REX anche per le spedizioni inferiori ai 6.000 euro.**
- Gli esportatori non registrati invece possono emettere attestazioni di origine solo per spedizioni di prodotti originari di valore non superiore ai 6.000 euro.

In riferimento all'indicazione dell'origine, **gli esportatori devono utilizzare le parole "the European Union" or "EU"; il singolo paese membro non deve essere indicato.**

Per tutti gli approfondimenti si rimanda alle [Linee Guida](#).

*Fonte: Commissione Europea*

<i>Api Notizie</i>	<b>AUTOTRASPORTO</b>
<i>n.28 del 30.07.2024</i>	<i>pagina 12</i>

---

## **ALBO TAX CREDIT GASOLIO PER AUTOTRASPORTO: ATTIVATO IL CODICE TRIBUTO**

Con [risoluzione n. 41/E del 24 luglio 2024](#) l'Agenzia delle Entrate ha istituito il codice tributo per l'utilizzo, tramite modello F24, del credito d'imposta per l'acquisto di gasolio effettuato durante il mese di luglio 2022 da parte delle imprese di autotrasporto merci per conto di terzi. Nella risoluzione in questione, le Entrate stabiliscono che il codice tributo per poter usufruire del credito sopracitato è il 7060 denominato "credito d'imposta per l'acquisto del gasolio a favore delle imprese esercenti le attività di trasporto di cui all'articolo 1, comma 296, della legge 30 dicembre 2023, n. 213".

Le Entrate sottolineano inoltre che "In sede di compilazione del modello di pagamento F24, il suddetto codice tributo è esposto nella sezione "Erario", in corrispondenza delle somme indicate nella colonna "importi a credito compensati", ovvero, nei casi in cui il contribuente debba procedere al riversamento dell'agevolazione, nella colonna "importi a debito versati". Il campo "anno di riferimento" è valorizzato con l'anno di sostenimento della spesa, nel formato "AAAA".

*Fonte: Agenzia delle Entrate*

## **SERVIZIO BANCHE E CREDITO: CONSULENZA E ASSISTENZA PER LE IMPRESE**



Apindustria Confimi Mantova, attraverso il suo Servizio Banche e Credito, offre alle aziende associate una consulenza mirata e un'assistenza specifica. Ecco qualche esempio:

- Assistenza nella consulenza finanziaria e nei rapporti con gli istituti di credito attraverso verifiche personalizzate, analisi mirate e formazione specifica.
- Assistenza nella valutazione di finanziamenti a breve e medio termine, mutui e piani di investimento, credito agevolato, affidamenti, accesso al capitale di rischio e al fondo centrale di garanzia.
- Stipula di convenzioni bancarie con condizioni di favore e organizzazione periodica di incontri volti a favorire la migliore conoscenza dell'operatività e delle prassi bancarie.

**SCOPRI COSA POSSIAMO FARE PER LA TUA IMPRESA!**

**Contattaci!**

Ufficio Economico

[economico@api.mn.it](mailto:economico@api.mn.it)

0376221823

## **SERVIZIO RISK MANAGEMENT: ANALISI E ASSISTENZA PER LE IMPRESE**



Apindustria Confimi Mantova offre un servizio completo di assistenza per la gestione dei rischi d'impresa. Ecco qualche esempio:

- Individuare e valutare i rischi a cui l'azienda potrebbe essere esposta
- Supportare nell'identificazione della tipologia di intervento più idonea in base alle caratteristiche dell'azienda
- Valutare le polizze in essere e ottimizzarle in funzione delle reali esigenze dell'azienda, anche mantenendo l'attuale assicuratore
- Acquisire conoscenze e competenze in merito alle proprie coperture assicurative con l'obiettivo di efficientarne i costi

**SCOPRI COSA POSSIAMO FARE PER LA TUA IMPRESA!**

**Contattaci!**

Ufficio Apirisk

[apirisk@api.mn.it](mailto:apirisk@api.mn.it)

0376221823



<i>Api Notizie</i>	<b>AGEVOLAZIONI</b>
<i>n.28 del 30.07.2024</i>	<i>pagina 15</i>

## **REGIONE LOMBARDIA: IN ARRIVO CONTRIBUTI PER LA TRANSIZIONE DIGITALE DELLE IMPRESE LOMBARDE**

Con la [Delibera n. 2830 del 22 luglio 2024](#) sono stati approvati i [criteri applicativi](#) della misura "**Transizione digitale delle imprese lombarde**" del Pr Lombardia Fesr 2021-2027 che verrà gestita da Unioncamere Lombardia.

La misura punta a sostenere l'accelerazione del processo di trasformazione digitale delle imprese lombarde, incluse le realtà del terzo settore, **investendo sulle nuove tecnologie come fattore di produttività** e, quindi, di **sviluppo** e rilancio della competitività internazionale del sistema economico in tutti i settori, e **rappresenta un ruolo cruciale per la resilienza delle imprese**. La trasformazione digitale non è da intendersi solo come digitalizzazione dei processi ma anche come un percorso di cultura e consapevolezza verso un obiettivo di più lungo termine. È importante perciò che le imprese definiscano un **Piano strategico di Digitalizzazione** con il quale attuare gli obiettivi che consentano loro di raggiungere una buona "maturità digitale" per crescere e rimanere competitive anche all'estero.

**La misura mira a portare la singola impresa ad assumere consapevolezza dei propri punti di forza e debolezza e ad elaborare e realizzare un progetto di miglioramento del posizionamento digitale coerente con le proprie esigenze di sviluppo rilevate attraverso un'analisi della propria "maturità digitale".**

### **CHI PUÒ PARTECIPARE**

Possono presentare domanda di partecipazione alla misura le **MPMI** ai sensi dell'allegato 1 del Regolamento (UE) n. 651/2014 del 17 giugno 2014 modificato e prorogato fino al 31 dicembre 2026 dal Regolamento (UE) della Commissione del 23 giugno 2023, n. 1315 che abbiano i seguenti requisiti:

- siano regolarmente costituite, iscritte e attive nel **Registro delle Imprese** (come risultante da visura camerale) con almeno due bilanci approvati alla data di presentazione della domanda al bando attuativo
- abbiano una sede operativa in Lombardia** al momento della concessione dell'agevolazione.

### **DOTAZIONE FINANZIARIA**

La dotazione finanziaria iniziale è pari a **20 milioni di euro** da capitoli del PR FESR 2021-2027, **incrementabili fino a 30 milioni di euro** (capitoli 16615, 16616, 16617, annualità 2025).

### **CARATTERISTICHE DELL'AGEVOLAZIONE**

L'agevolazione consiste in un contributo a fondo perduto concesso ed erogato fino al **50%** delle spese ammissibili. L'agevolazione massima concedibile non potrà superare l'importo di **100.000 euro**.

### **COME PARTECIPARE**

La domanda dovrà essere presentata a pena di inammissibilità sulla piattaforma [Bandi e Servizi](#) **nei tempi e nei modi indicati nel bando attuativo**.

*Fonte: Regione Lombardia*

## **REGIONE LOMBARDIA: IN ARRIVO IL BANDO INVESTIMENTI – LINEA MICROIMPRESE**

Con la [Delibera n. 2829 del 22 luglio 2024](#) sono stati approvati i [criteri della misura](#) “Investimenti – Linea Microimprese” del Pr Fesr Lombardia 2021-2027 che verrà gestita da Unioncamere Lombardia. La misura è finalizzata a sostenere le **microimprese lombarde** che intendano investire sul proprio sviluppo e rilancio competitivo, anche in ottica di **crescita dimensionale**, promuovendo investimenti per interventi di **innovazione tecnologica** degli impianti e delle attrezzature, anche nell’ottica di favorire la **riduzione dell’impatto ambientale** dei propri sistemi di produzione e la riduzione dei **consumi energetici**.

### **CHI PUÒ PARTECIPARE**

**Microimprese** che, alla data di presentazione della domanda di partecipazione, siano in possesso dei seguenti requisiti:

- siano **microimprese** come definite dall’**Allegato 1 del regolamento UE n. 651/2014** del 17 giugno 2014 e s.m.i.
- siano già regolarmente costituite, iscritte e attive nel **Registro delle Imprese** (come risultante da visura camerale) con almeno due bilanci depositati (oppure due dichiarazioni fiscali presentate per i soggetti non tenuti al deposito del bilancio)
- abbiano da **oltre 12 mesi una sede, legale o operativa, in cui si svolge l’attività produttiva in Lombardia** (come risultante da visura camerale), nella quale sarà realizzato l’intervento.

### **INTERVENTI AMMISSIBILI**

Sono ammissibili al contributo a fondo perduto gli interventi di innovazione tecnologica degli impianti e delle attrezzature da realizzare nella sede legale o operativa oggetto di intervento con l’obiettivo di efficientamento energetico di un ammontare minimo di 10.000,00 euro. Gli interventi dovranno essere realizzati unicamente presso la sede legale o operativa indicata in domanda, oggetto di intervento e presente in Lombardia (rilevabile dalla visura camerale). In presenza di più sedi ubicate in Lombardia, il soggetto richiedente dovrà sceglierne una sola ed indicarla in fase di domanda.

Ulteriori specifiche degli interventi ammissibili nonché gli obblighi dei soggetti beneficiari saranno dettagliati nell’Avviso attuativo.

### **DOTAZIONE FINANZIARIA**

La dotazione finanziaria complessiva destinata alla presente linea ammonta a **25.000.000 euro**.

### **CARATTERISTICHE DELL’AGEVOLAZIONE**

L’investimento minimo ammissibile è pari a **10.000 euro**. L’agevolazione consiste nella concessione di un contributo a fondo perduto fino al 50% delle spese ammissibili. Il contributo massimo concedibile è pari a **50.000 euro**. E’ ammesso il cumulo tra più fonti di finanziamento fino a concorrenza del 100% del singolo costo, a condizione che siano rispettate le disposizioni e le norme

<b>Api Notizie</b>	
<b>n.28 del 30.07.2024</b>	<b>pagina 17</b>

sul cumulo degli aiuti nei quali tali fonti di finanziamento sono inquadrare. Ulteriori caratteristiche dell'agevolazione saranno dettagliate nel provvedimento attuativo di prossima pubblicazione.

## COME PARTECIPARE

Le domande dovranno essere inviate esclusivamente attraverso la piattaforma [Bandi e Servizi nei tempi e secondo le modalità indicate nell'Avviso attuativo di prossima pubblicazione](#). Al raggiungimento del limite della dotazione finanziaria, sarà possibile la presentazione di ulteriori domande sino alla percentuale massima del **10% della dotazione finanziaria stessa**, senza che questo comporti alcun impegno finanziario da parte di Regione Lombardia.

Tali domande potranno accedere alla fase di istruttoria qualora si rendessero disponibili le necessarie risorse a valere sulla dotazione finanziaria.

Ciascun soggetto richiedente può presentare più di una domanda, purché:

- le precedenti domande di partecipazione siano state ritirate prima del provvedimento di concessione
- eventuali precedenti domande di partecipazione non siano state ammesse.

*Fonte: Regione Lombardia*

## REGIONE LOMBARDIA: IN ARRIVO CONTRIBUTI PER LA PARTECIPAZIONE DELLE MPMI ALLE FIERE INTERNAZIONALI IN LOMBARDIA

Con la [Delibera n. 2827 del 22 luglio 2024](#) e relativi allegati ([All.A](#) e [All.B](#)), pubblicata sul BURL Serie Ordinaria - Giovedì 25 luglio 2024, sono stati approvati i criteri per l'accesso ai contributi, a valere sul Pr Fesr Lombardia 2021-2027, alle MPMI, che intendono sviluppare e consolidare la propria posizione sul mercato internazionale tramite la partecipazione alle manifestazioni fieristiche di livello internazionale in Lombardia.

La Misura, che verrà gestita da Unioncamere Lombardia, prevede agevolazioni sotto forma di contributi a fondo perduto per le **MPMI**, con sede operativa attiva in Lombardia al momento dell'erogazione del contributo, che intendono sviluppare e consolidare la propria posizione **sul mercato internazionale tramite la partecipazione alle manifestazioni fieristiche di livello internazionale in Lombardia**.

## CHI PUÒ PARTECIPARE

Possono presentare domanda di partecipazione alla presente misura **Micro, Piccole e Medie Imprese**, in possesso dei seguenti requisiti alla data di presentazione della domanda:

- essere **MPMI** ai sensi dell'allegato 1 del Reg. UE n. 651/2014 e s.m.i.
- essere iscritte al **Registro delle Imprese** e risultare attive
- non trovarsi in stato di liquidazione giudiziale, concordato liquidatorio, concordato semplificato, liquidazione controllata per le start-up innovative o in qualsiasi altra procedura estintiva equivalente secondo la normativa vigente di diritto interno di cui al Decreto legislativo n.14 del

12 gennaio 2019 "Codice della crisi d'impresa e dell'insolvenza in attuazione della legge 19 ottobre 2017, n. 155" e s.m.i.

All'atto dell'erogazione del contributo, i soggetti beneficiari dovranno essere inoltre in possesso del seguente ulteriore requisito: **Avere almeno una sede operativa attiva in Lombardia.**

### **DOTAZIONE FINANZIARIA**

La dotazione finanziaria della Misura è pari a € **12.000.000**, di cui:

- 2/3 della dotazione finanziaria (pari a € **8.000.000**) destinata agli espositori abituali;
- 1/3 della dotazione finanziaria (pari a € **4.000.000**) destinata ai nuovi espositori.

### **CARATTERISTICHE DELL'AGEVOLAZIONE**

L'agevolazione si compone di un contributo a fondo perduto in percentuale dei costi ammissibili, fino a un massimo di:

- € **15.000** per "Nuovi espositori"
- € **8.000** per "Espositori abituali".

Non saranno ammissibili progetti con costi inferiori a € **6.000**.

L'importo dell'agevolazione e l'intensità di aiuto massima concedibile sono così determinati:

- **50%** dei costi ammissibili;
- **Premialità del 5%** in caso di microimpresa, come definita all'allegato 1 del Reg. UE n. 651/2014;
- **Premialità del 5%**, in caso di startup (impresa iscritta al Registro Imprese e attiva da non più di 24 mesi).

L'intensità di aiuto massima concedibile risulta pertanto pari al 60% dei costi ammissibili.

### **COME PARTECIPARE**

Le domande di partecipazione dovranno essere presentate attraverso la piattaforma [Bandi e Servizi](#) nei tempi e secondo le modalità indicate nel **Bando attuativo di prossima pubblicazione**.

*Fonte: Regione Lombardia*

## **BANDO NUOVA SABATINI CAPITALIZZAZIONE: TERMINI E MODALITÀ DI PRESENTAZIONE DELLE DOMANDE**

La [circolare direttoriale 22 luglio 2024, n. 1115](#), integra e modifica la circolare n. 410823, del 6 dicembre 2022 a seguito dell'entrata in vigore, il 20 aprile 2024, del decreto interministeriale 19 gennaio 2024, n. 43, recante il Regolamento per il sostegno alla capitalizzazione delle micro, piccole e medie imprese che intendono realizzare un programma di investimento, e fornisce le istruzioni necessarie alla corretta attuazione dell'intervento "Nuova Sabatini Capitalizzazione", nonché gli [allegati](#) schemi di domanda e di dichiarazione e l'ulteriore documentazione che l'impresa è tenuta a presentare per poter beneficiare dell'agevolazione.

La circolare definisce, in particolare, le caratteristiche dell'aumento di capitale sociale, nonché le modalità e i termini di presentazione delle domande per la concessione e l'erogazione del contributo in conto impianti, il cui ammontare è determinato in misura pari al valore degli interessi calcolati, in

via convenzionale, su un finanziamento della durata di cinque anni e di importo uguale all'investimento, ad un tasso d'interesse annuo del:

- 5% per le micro e piccole imprese;
- 3,575% per le medie imprese.

Le disposizioni di cui alla presente circolare si applicano alle domande presentate a partire dal 1° ottobre 2024.

*Fonte: Ministero delle Imprese e del Made in Italy*

## **BANDO FORMAZIONE CONTINUA REGIONE LOMBARDIA – SECONDA EDIZIONE**

### **Formazione in azienda? Scopri i voucher di Regione Lombardia**

La seconda edizione di Formazione Continua dà la possibilità a titolari, dipendenti di aziende e a liberi professionisti di partecipare a corsi di formazione garantendo un rimborso dei costi fino al 100%.

#### **Il bando prevede:**

- Fino a 2.000 € di rimborso a lavoratore e un massimo di 50.000 € per azienda\*
- Certificazione/Attestazione delle competenze
- Percorsi ad hoc sulla base delle necessità aziendali

\*il bando prevede una quota di co-finanziamento pubblico-privato variabile in base alle dimensioni aziendali

#### **Contattaci!**

0376221823

info@api.mn.it



## **CORSO SOSTENIBILITA' PER LE PMI**

**DURATA:** 32 ore

**DATE:**

- 9 ottobre dalle 14:00 alle 18:00
- 15 ottobre dalle 09:00 alle 13:00
- 22 ottobre dalle 14:00 alle 18:00
- 28 ottobre dalle 09:00 alle 13:00
- 14 novembre dalle 09:00 alle 13:00
- 18 novembre dalle 09:00 alle 13:00
- 25 novembre dalle 09:00 alle 13:00
- 29 novembre dalle 09:00 alle 13:00

**MODALITÀ:** online

**COSTO E DESTINATARI:** Il costo è di 1.500 € rimborsabile con il voucher di Regione Lombardia fino al 100% del costo sostenuto. Il corso è rivolto a titolari, dipendenti di aziende e a liberi professionisti.

**OBIETTIVI:** L'obiettivo del corso è quello di supportare le aziende che intendono avviare progetti di sviluppo sostenibile, esercitando un ruolo attivo nei processi di innovazione e di crescita a livello locale e a livello internazionale.

**PROGRAMMA:**

- Introduzione alla sostenibilità
- Contesto e scenario: la normativa di riferimento
- Il ruolo strategico della sostenibilità aziendale
- Il rating ESG e l'accesso al credito
- La catena di fornitura sostenibile e le azioni di leva commerciale
- I criteri di sostenibilità nella partecipazione a gare
- Sostenibilità e fonti di finanziamento: il PNRR ed i bandi europei
- Il processo di rendicontazione della sostenibilità: il Report ESG
- Gli standard di rendicontazione: EFRS, GRI, SASB
- I criteri ESG: come soddisfarli nelle diverse aree aziendali e rendere l'azienda sostenibile

**DOCENTE:** Fabio Casu, Consulente aziendale per la sostenibilità, l'innovazione ed il performance management.

[Clicca qui](#) per aderire all'iniziativa formativa.



## **CORSI INGLESE BASE E INGLESE INTERMEDIO/AVANZATO**

**DURATA:** 30 ore

**DATE:**

17, 19, 24, 26 SETTEMBRE

8, 10, 15, 17, 22, 24, 29, 31 OTTOBRE

5, 7, 12 NOVEMBRE

**MODALITÀ:** Dalle 14:00 alle 16:00 il corso Base in modalità Online.  
Dalle 16:00 alle 18:00 il corso Intermedio/Avanzato in modalità Online.

**COSTO E DESTINATARI:** Il costo è di 450,00 € **rimborsabili con il voucher di Regione Lombardia.**

**OBIETTIVI:** I corsi di inglese, sia di livello base che avanzato, sono progettati per sviluppare e perfezionare le competenze linguistiche degli studenti. L'obiettivo principale è fornire una solida comprensione delle strutture grammaticali, arricchire il vocabolario, migliorare le abilità di ascolto, conversazione, lettura e scrittura, e favorire la fiducia nell'uso della lingua inglese in contesti quotidiani e professionali.

**PROGRAMMA:**

**Corso di Inglese Base**

- Basic Grammar and Vocabulary
- Workshop: WRITING EMAILS
- Conversation
- Role Playing: LEARNING TO INTRODUCE ONESELF
- Role playing: JOB INTERVIEW
- Introduction to Business English

**Corso di Inglese Intermedio/Avanzato**

- Advanced grammar and Business English
- Conversation
- Writing Workshops and Role plays

**DOCENTE:** Samantha Crowley, **Translator & Language Trainer Madre lingua inglese**

[Clicca qui](#) per aderire all'iniziativa formativa.



## **CORSI CONTABILITÀ BASE E CONTABILITÀ AVANZATO**

### **DURATA E DATE :**

#### **Contabilità base**

16 ore

16, 23, 30 SETTEMBRE

7 OTTOBRE

Dalle 14:00 alle 18:00

#### **Contabilità avanzato**

16 ore

9, 16, 23, 30 OTTOBRE

Dalle 09:00 alle 13:00

**COSTO E DESTINATARI:** Il costo è di 450,00 €, a partecipante, per ogni singolo corso, **rimborsabili con il voucher di Regione Lombardia.**

**OBIETTIVI:** Questi corsi guideranno i partecipanti passo dopo passo, dalle basi fino alle competenze avanzate in contabilità. Impareranno i principi fondamentali, come gestire le operazioni quotidiane e le scritture contabili.

Man mano che progrediranno, affronteranno argomenti più complessi come la redazione del bilancio, le operazioni internazionali e la fiscalità differita.

Alla fine del percorso, i partecipanti saranno in grado di gestire le attività operative di un ufficio contabile.

### **PROGRAMMA:**

#### **Corso di Contabilità Base**

- Il sistema della partita doppia
- Analisi patrimoniale ed analisi economica: il funzionamento dei conti
- La determinazione del reddito
- Il ciclo della gestione aziendale
- Il momento di rilevazione dei fatti gestionali
- La scelta del tipo societario: effetti civili e fiscali
- La costituzione della società
- La rilevazione dei principali fatti di gestione
- Il passaggio da una situazione di conto a una situazione di bilancio

#### **Corso di Contabilità Avanzato**

- Il passaggio dalla situazione di conto alla situazione di bilancio
- Le scritture contabili del personale dipendente
- Operazioni con l'estero
- Le scritture di fine anno

**DOCENTE:** **Claudio Sabbatini**, Esperto fiscale e giornalista pubblicista.

[Clicca qui](#) per aderire all'iniziativa formativa.



<i>Api Notizie</i>	
<i>n.28 del 30.07.2024</i>	<i>pagina 23</i>

---

## **BANDO FORMARE PER ASSUMERE REGIONE LOMBARDIA**

**Stai assumendo personale? Scopri gli incentivi di Regione Lombardia**

L'iniziativa è dedicata ai datori di lavoro che hanno assunto persone prive di impiego da almeno 30 giorni con l'intenzione di avviare un percorso formativo per colmare il gap di competenze.

**Il bando prevede:**

- Incentivi occupazionali fino a 9.000€
- Voucher per la formazione dei neo-assunti fino a 3.000€

**Contattaci!**

0376221823

info@api.mn.it

## **ACCORDO QUADRO NAZIONALE STELLANTIS: TARIFFARIO LUGLIO 2024**

Si rende noto l'aggiornamento della scontistica ([clicca QUI](#)) relativa al mese di luglio 2024 relativa all'accordo quadro nazionale stipulato tra CONFIMI INDUSTRIA e STELLANTIS.

Si ricorda che al fine di poter formalizzare l'acquisto è necessario esibire l'attestato di adesione a Confimi Industria ([clicca QUI](#)).

*Fonte: Confimi Industria*

## **FONDERIE - CONFIMI INDUSTRIA E ASSOFOFOND INSIEME DAL MIN URSO: "NON SOLO AUTOMOTIVE, DIVERSE LE FILIERE A RISCHIO SCOMPARSA"**

Roma, 25 luglio 2025 - Confimi Industria, la Confederazione dell'industria manifatturiera e Assofond, Associazione che rappresenta le fonderie di casa Confindustria hanno intercettato le difficoltà dei settori che ruotano attorno alla lavorazione dei metalli realizzando un dossier che hanno presentato stamane al Ministero delle Imprese e del Made in Italy.

Il Ministro Urso, infatti, ha potuto ascoltare dalla voce di Paolo Agnelli, industriale dell'alluminio e presidente Confimi Industria e da Fabio Zanardi, industriale della ghisa e presidente Assofond una serie di difficoltà di matrice - è proprio il caso di dirlo - a tratti nazionale ma di gran lunga a responsabilità europea.

Il costo dell'energia troppo elevato rispetto al prezzo d'acquisto pagato dai colleghi europei (si va da 103€/MWh italiani ai 72 della Germania, ai 36 della Francia); la mancata sicurezza negli approvvigionamenti di materia prima, soprattutto quella definita dall'Ue stessa come materia critica (si pensi alle migliaia di rottami di alluminio fuoriusciti dalla Ue verso l'India o all'assenza di ghisa in pani proveniente per lo più dalla Russia); il meccanismo del CBAM che per come è concepito vedrà il settore subire un rincaro dei prezzi delle materie prime daziate e al tempo stesso non sarà protetto dall'importazione di fusioni realizzate da competitor extra-europei.

Economia circolare e neutralità tecnologica riguardano invece in primis il settore dell'automotive. Confimi Industria e Assofond, a tal riguardo, hanno sottolineato la necessità che sia garantita maggiore sostenibilità della mobilità di uomini e merci a tempi e modi compatibili con la preservazione della filiera automobilistica europea, che rischia di essere spazzata via non solo a livello di produttori, ma anche di fornitori.

Un incontro che ha visto la partecipazione del Capo Gabinetto Federico Eichberg e del Direttore della Direzione Generale per la politica industriale, riconversione e crisi industriali, innovazione, Pmi e Made in Italy Paolo Casalino per il Mimit e le delegazioni di Confimi Industria con la Vicepresidente Rachele Morini, il Direttore Generale Fabio Ramaioli, il presidente di Confimi Padova-Rovigo Raffaele Zanon e il presidente categoria meccanica di Confimi Padova-Rovigo Moreno Zuin, il Vicepresidente Assofond Roberto Ariotti e il Direttore Generale Assofond Silvano Squaratti.

*Fonte: Confimi Industria*

## **CONFIMI INDUSTRIA: SALUTE E SICUREZZA NEI LUOGHI DI LAVORO, NUOVO INCONTRO PER DECRETO "PATENTE A CREDITI"**

Confimi Industria ha preso parte - martedì 23 luglio - a un nuovo incontro promosso dal Ministero del Lavoro e delle Politiche Sociali che ha riunito le parti sociali per un ultimo confronto prima dell'entrata in essere della patente a crediti il prossimo 1° ottobre.

Per la Confederazione sono intervenuti il vicepresidente Renato Della Bella (Foto) e il referente dell'area Ambiente e Sicurezza Ivo Vogna.

Tra i punti evidenziati si è espresso parere favorevole per il costante confronto con le parti sociali e per l'incremento dei crediti a disposizione di quelle imprese che investono in formazione e sistemi di sicurezza.

Rimangono però forti preoccupazioni e criticità: come l'estensione della patente a tutto il sistema produttivo, oggi prevista invece solo per chi opera nei cantieri fissi e mobili e la sospensione cautelativa delle attività - in caso di infortunio grave - fino a 12 mesi a discrezione dell'ispettorato nazionale del lavoro che interviene ben prima di accertamento giudiziario.

Per Confimi Industria agire in maniera cautelativa arrestando per un anno le attività di una impresa è mettere in ginocchio un intero comparto.

La sensazione è che non si abbia contezza della portata di tale procedimento.

*Fonte: Confimi Industria*

## **CHIUSURA UFFICI ASSOCIAZIONE PER FERIE ESTIVE 2024**

Segnaliamo che l'Associazione chiuderà per la pausa estiva da Lunedì 05 agosto a domenica 25 agosto.

Gli uffici riapriranno da Lunedì 26 agosto con i consueti orari.

Durante il periodo di chiusura per ferie collettive, Apindustria assicura un servizio di reperibilità per questioni urgenti al numero 335/6454232 o all'email [info@api.mn.it](mailto:info@api.mn.it)

Sempre per questioni urgenti e specifiche sono contattabili anche ulteriori numeri telefonici:

- Servizio Sindacale: 335/6454232 - [direttore@api.mn.it](mailto:direttore@api.mn.it)
- Servizio Economico: 335/7987623 - [economico@api.mn.it](mailto:economico@api.mn.it)
- Servizio Comunicazione e Formazione: 335/7987622 - [comunicazione@api.mn.it](mailto:comunicazione@api.mn.it)
- Servizio Energia: 335/6766375 - [apienergia@api.mn.it](mailto:apienergia@api.mn.it)

